Freire da Cruz

Aula de SAP

SAP – MIGO Subcontratação

Olá caro aluno, nessa aula vamos aprender a fazer o recebimento dos produtos dentro do processo de subcontratação. Vamos iniciar com a entrada dos componentes, depois realizar todo processo de fatura.

1. Recebimento do material - Transação MIGO/ ENTER.

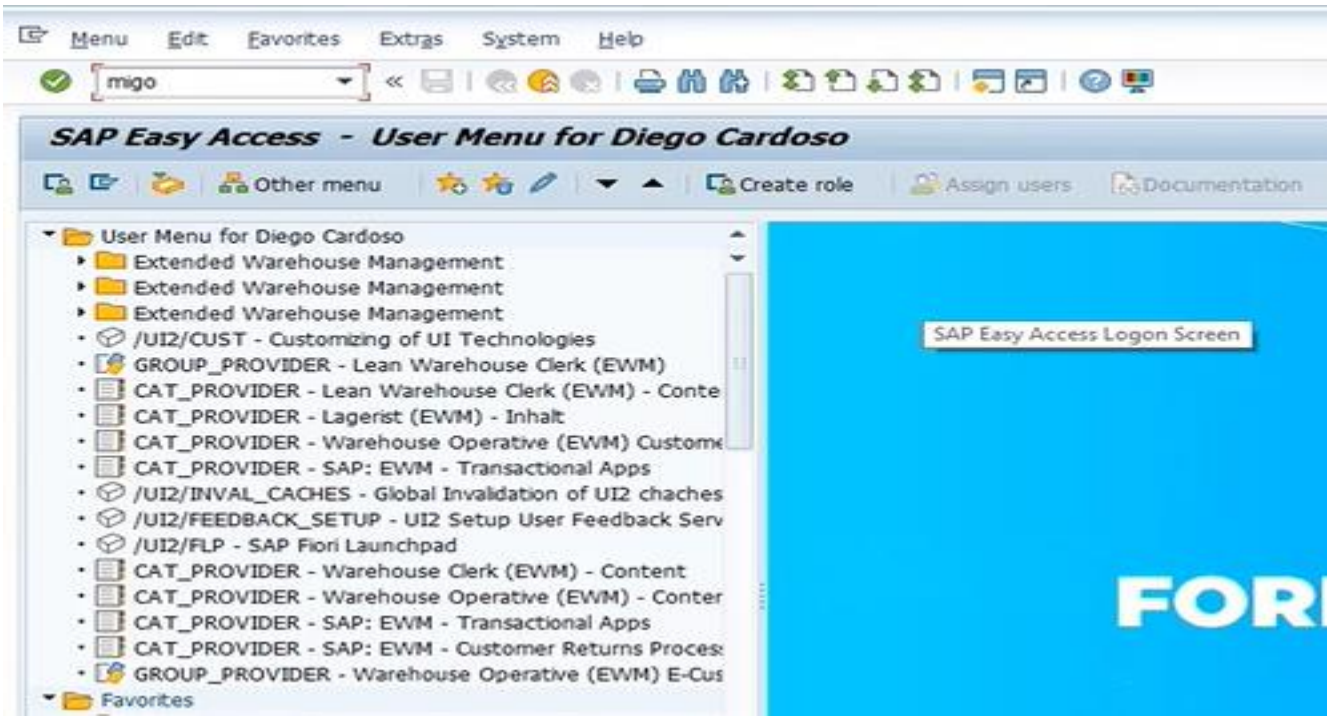

Na próxima tela inclui o Número do pedido/ ENTER.

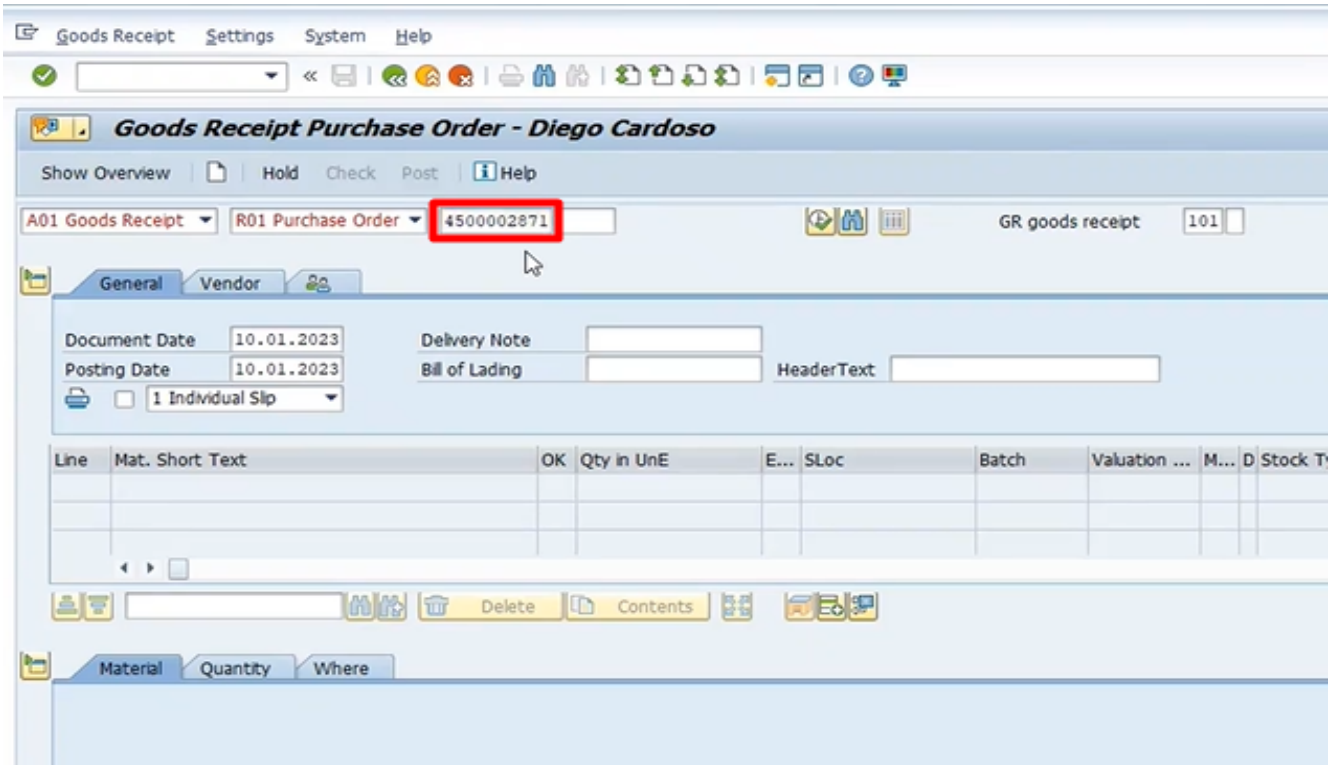

Observe que o sistema já traz o código do material final, e já demostra dentro do pedido o movimento 543, que é o retorno dos componentes. No campo **Delivery Note** é possível incluir uma numeração de nota fiscal.

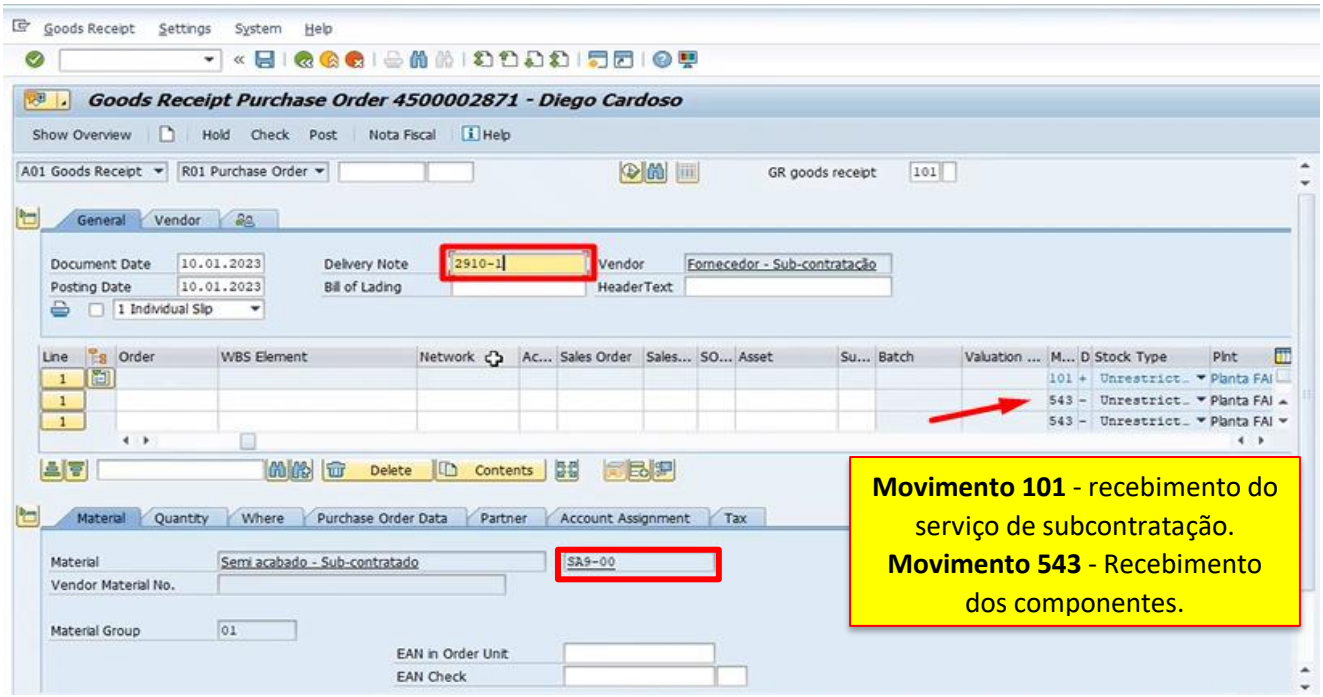

Na aba **Quantty** é possível ver a quantidade.

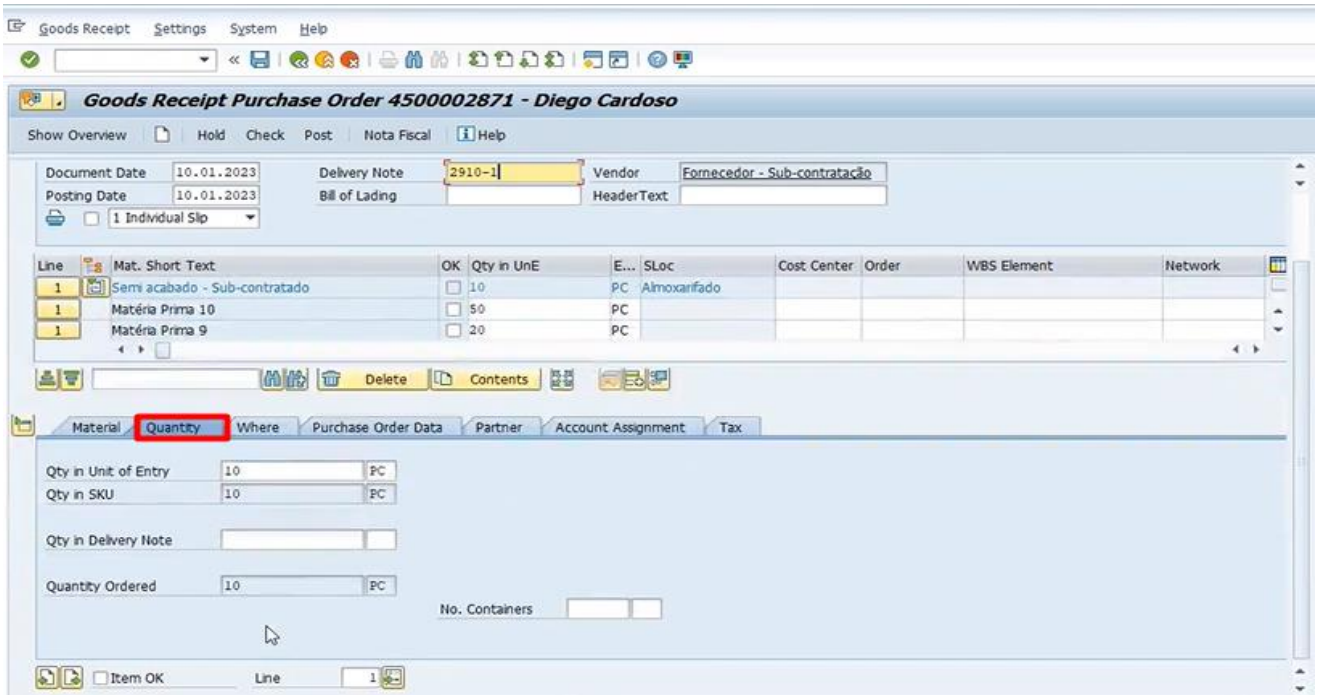

Where – Mostra de onde estar saindo e quem vai receber.

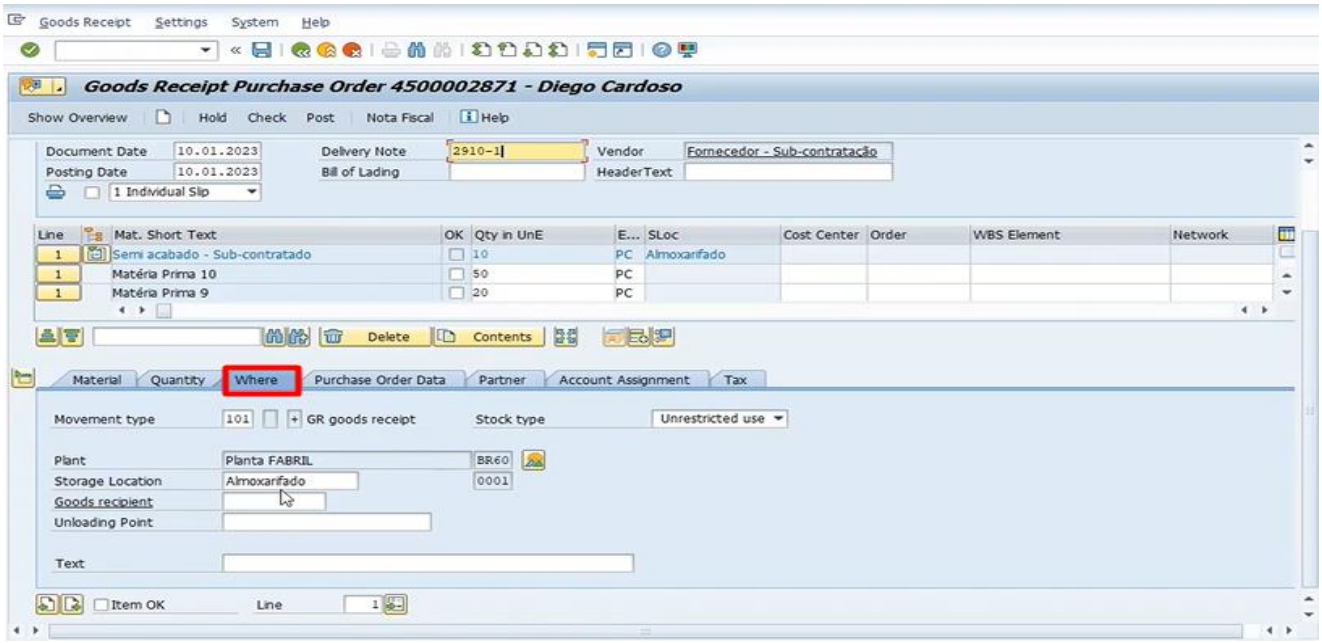

Dados do pedido.

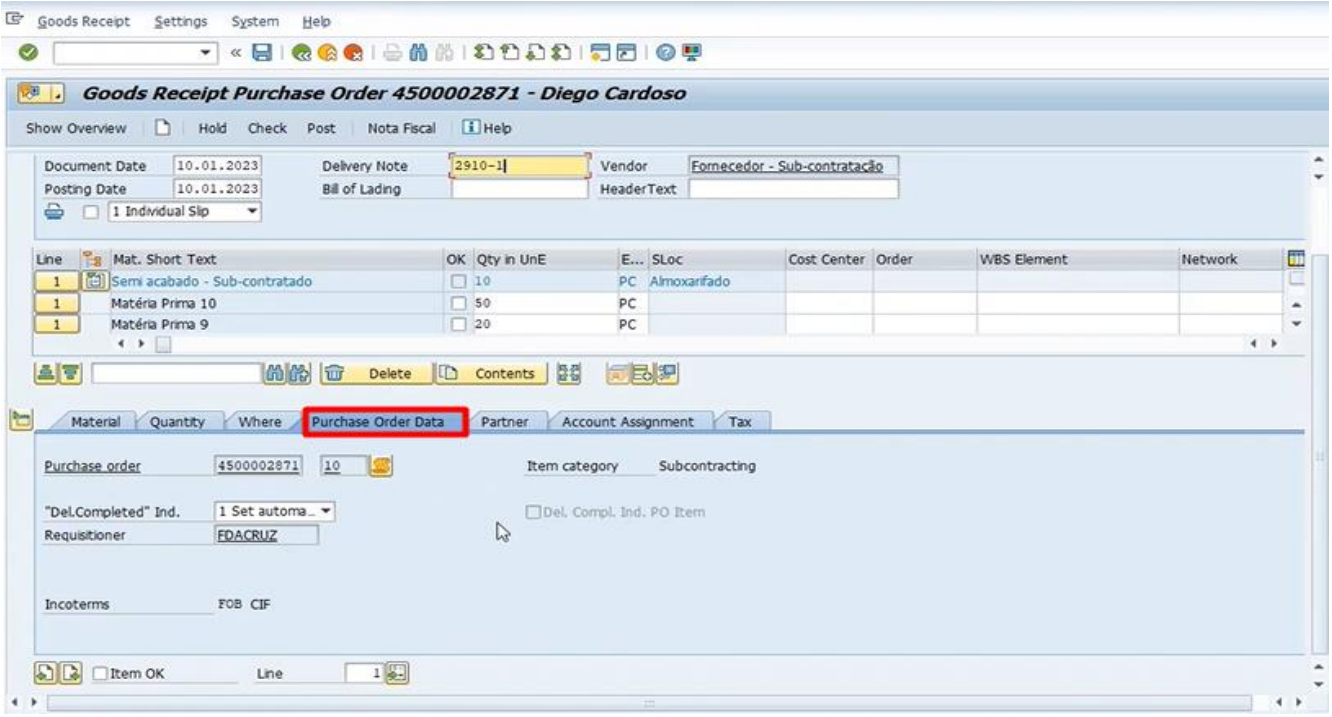

Informações do parceiro.

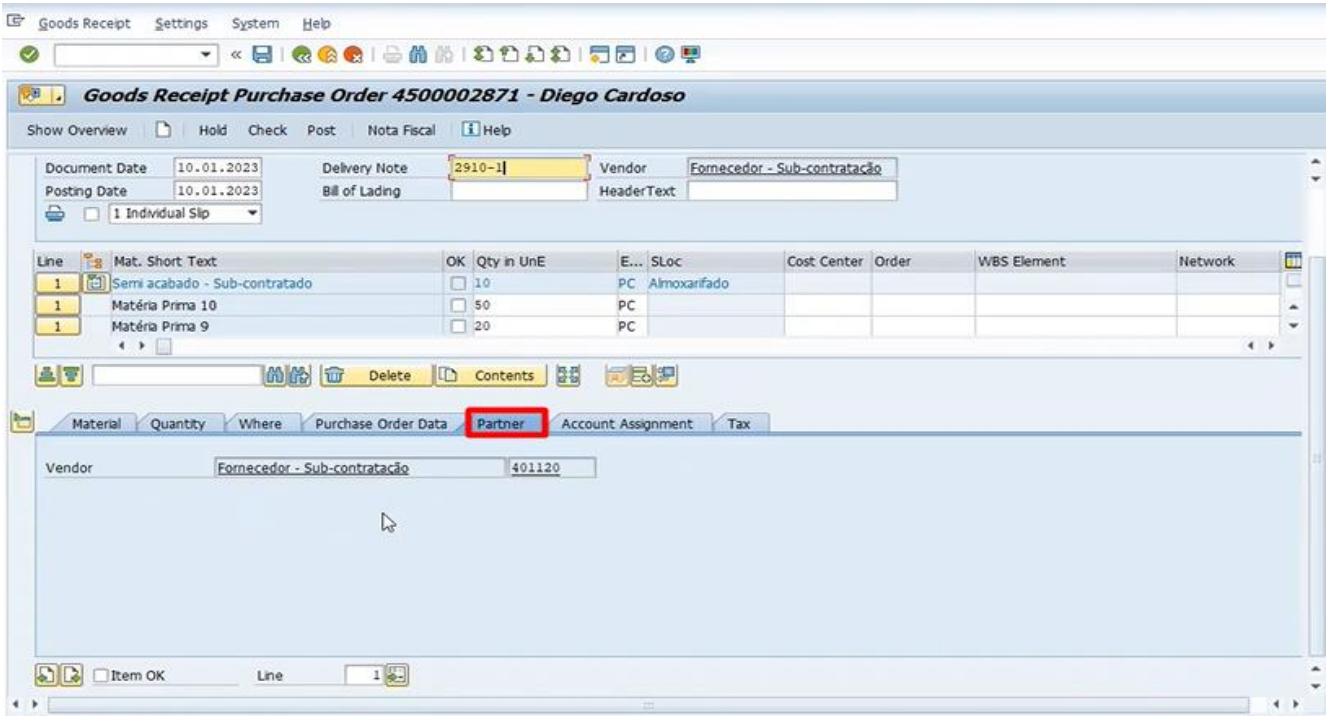

No final da tela seleciona todos os itens **(Item OK)**. Na opção **Check** verifica se está tudo ok com os itens.

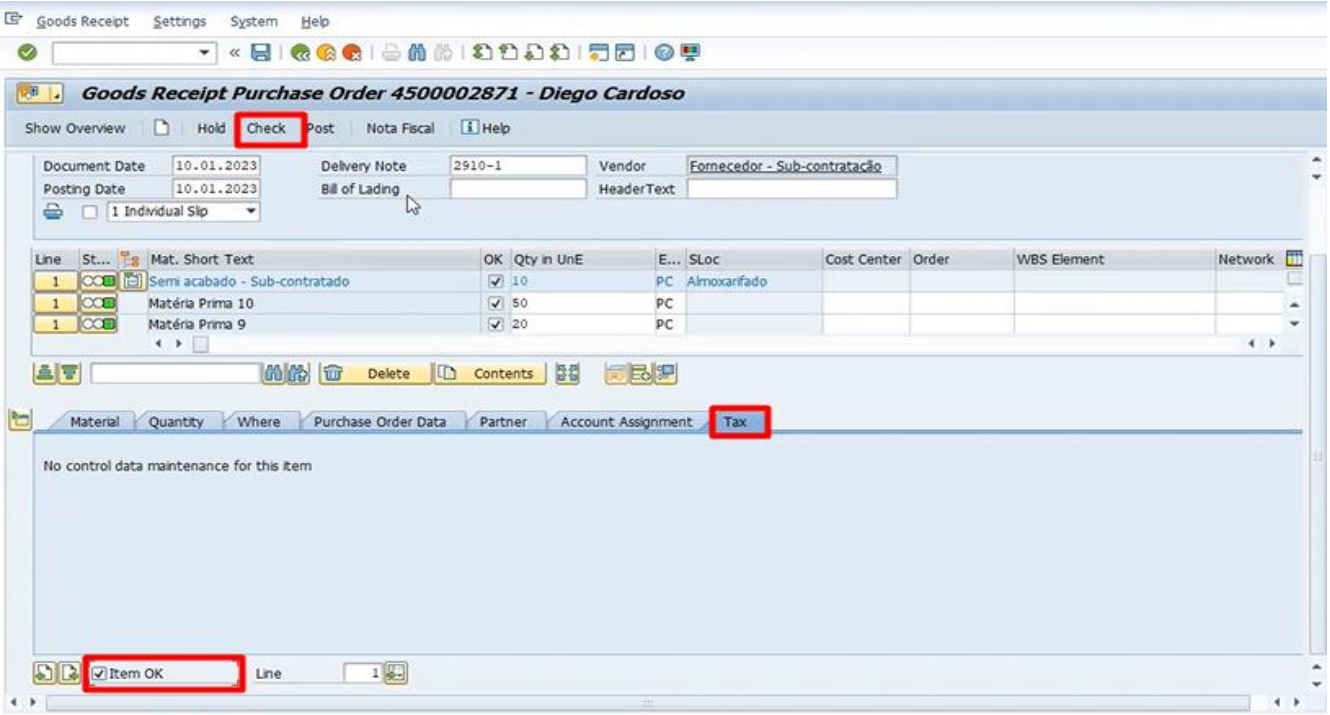

Depois de verificar se está tudo certo, o próximo passo é fazer o **Post**.

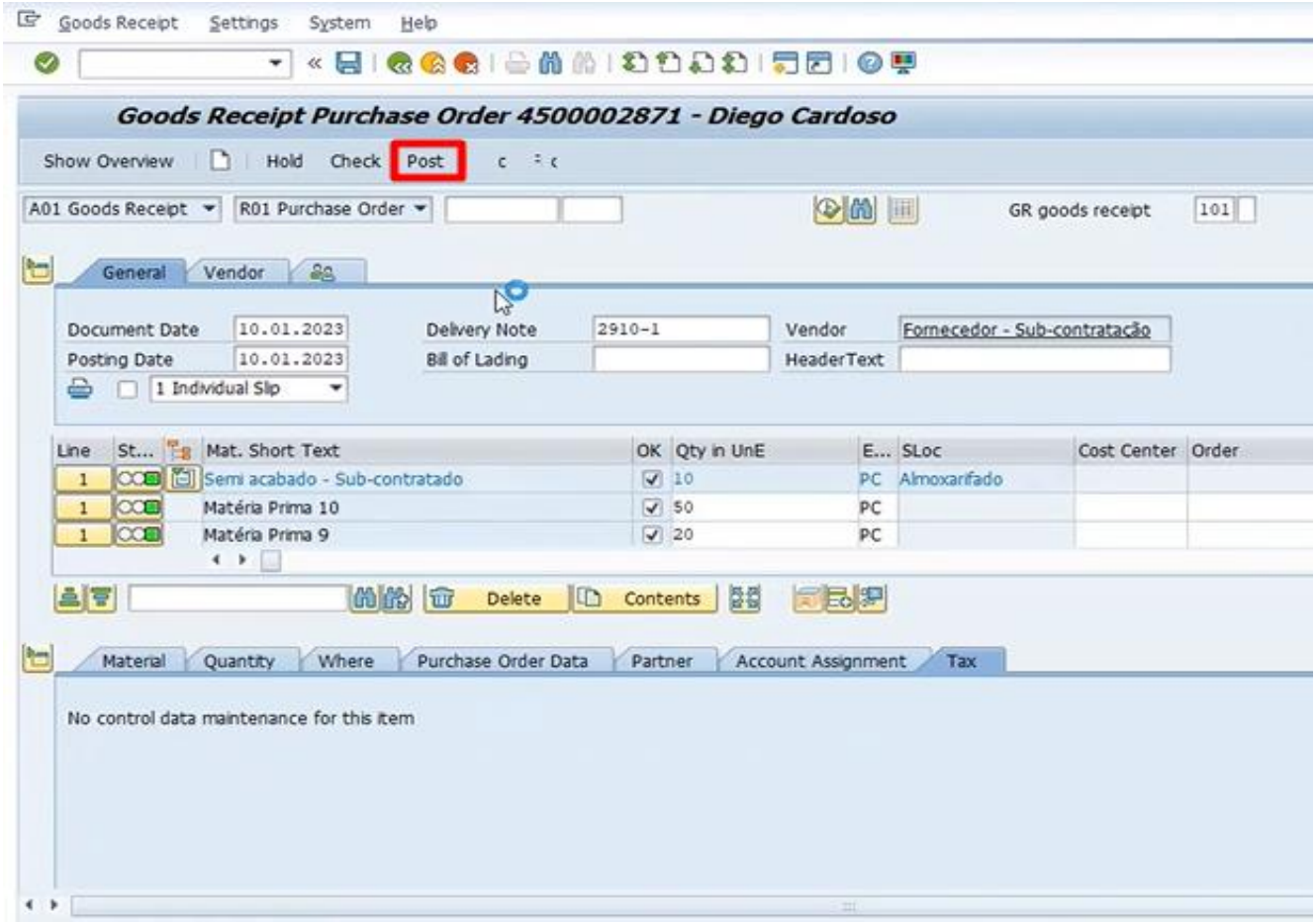

Ok, documento executado.

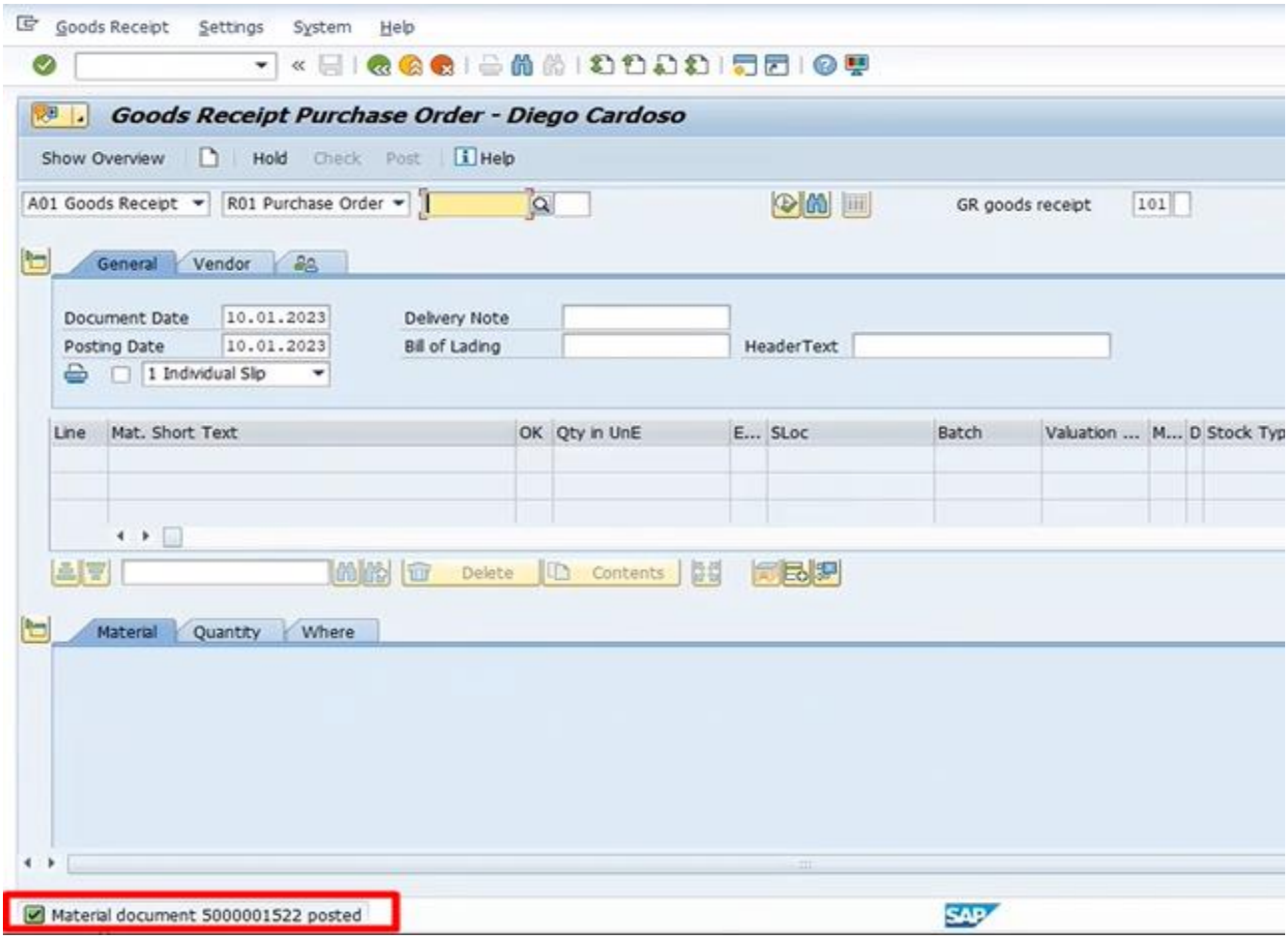

Para visualizar esse documento é só ir em **Display**.

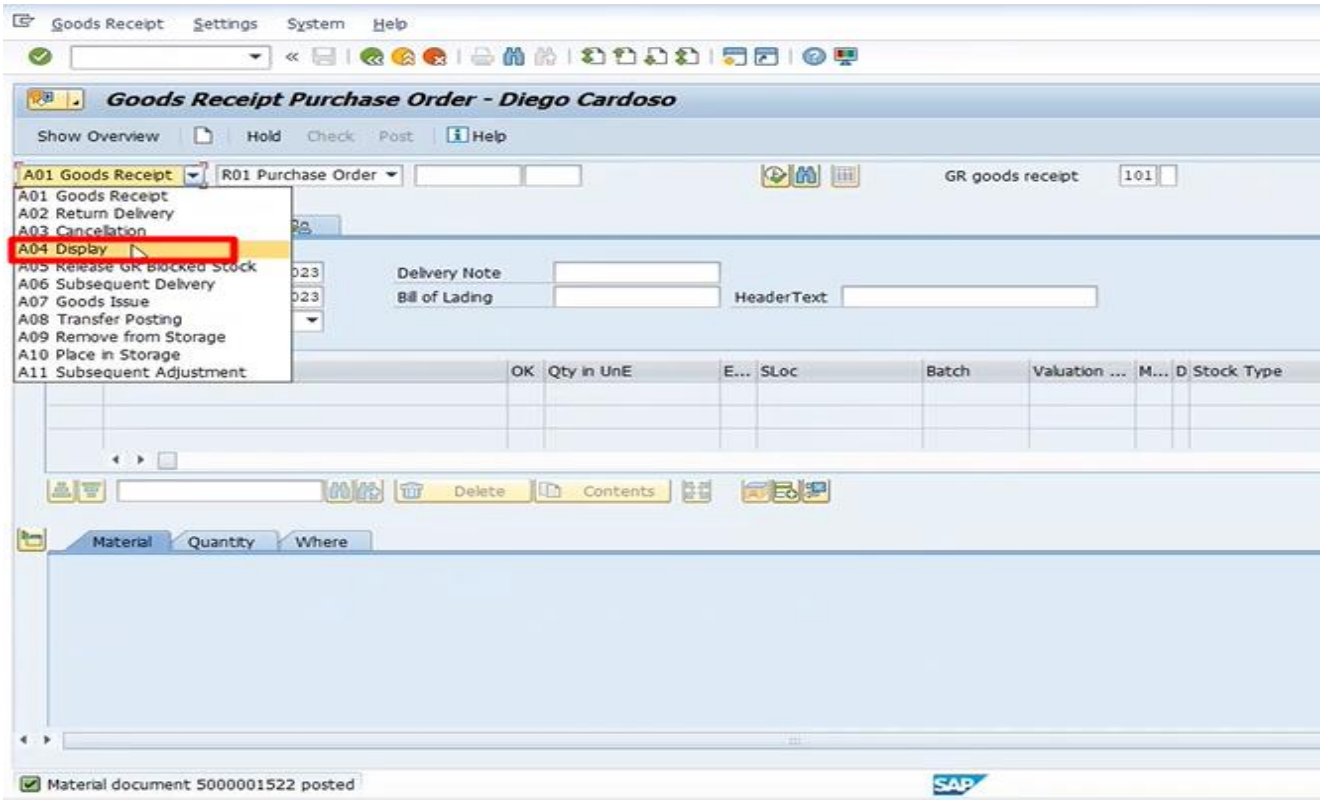

Vai abrir no sistema todas as informações do documento que foi feito. Observe que nesse único documento foi feito dos tipos de recebimentos, de serviço da subcontratação (Movimento 101), recebimento dos itens (Movimento 543).

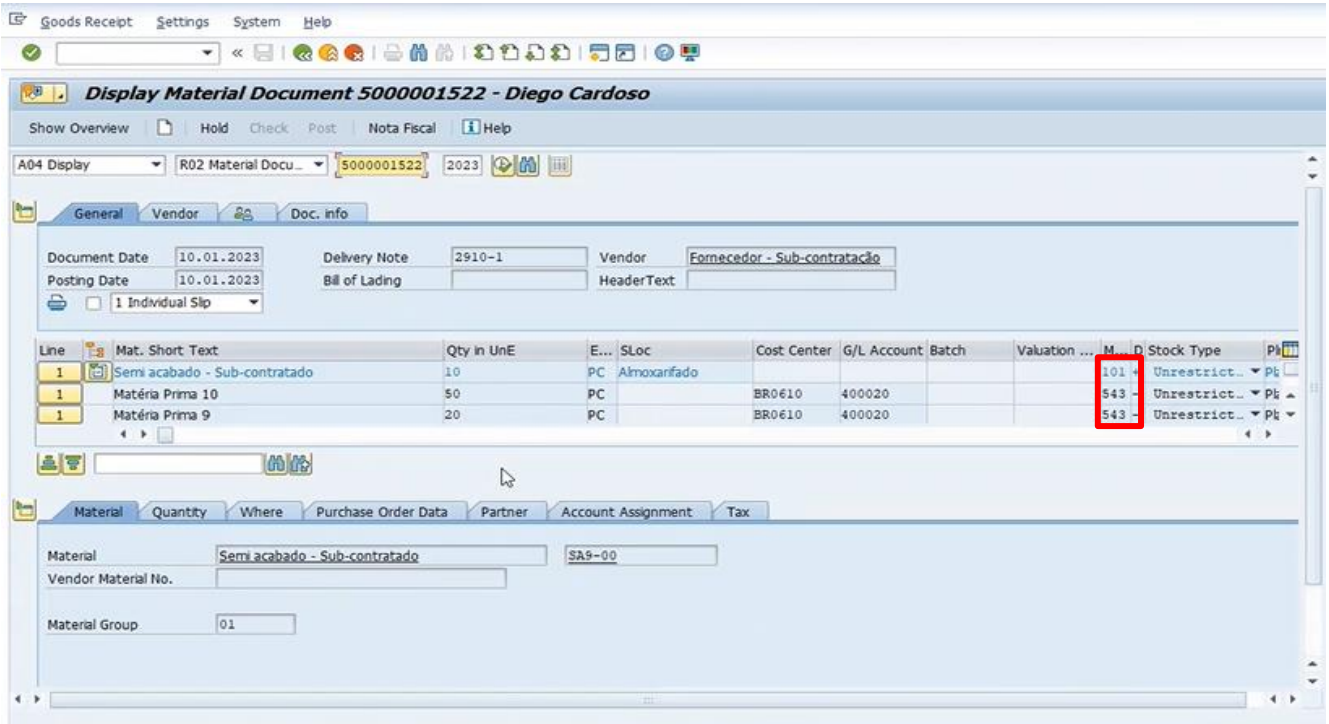

Transação MIRO/ ENTER. Dentro da MIRO inclui Invoice date/ o número da nota/ Pedido/ ENTER.

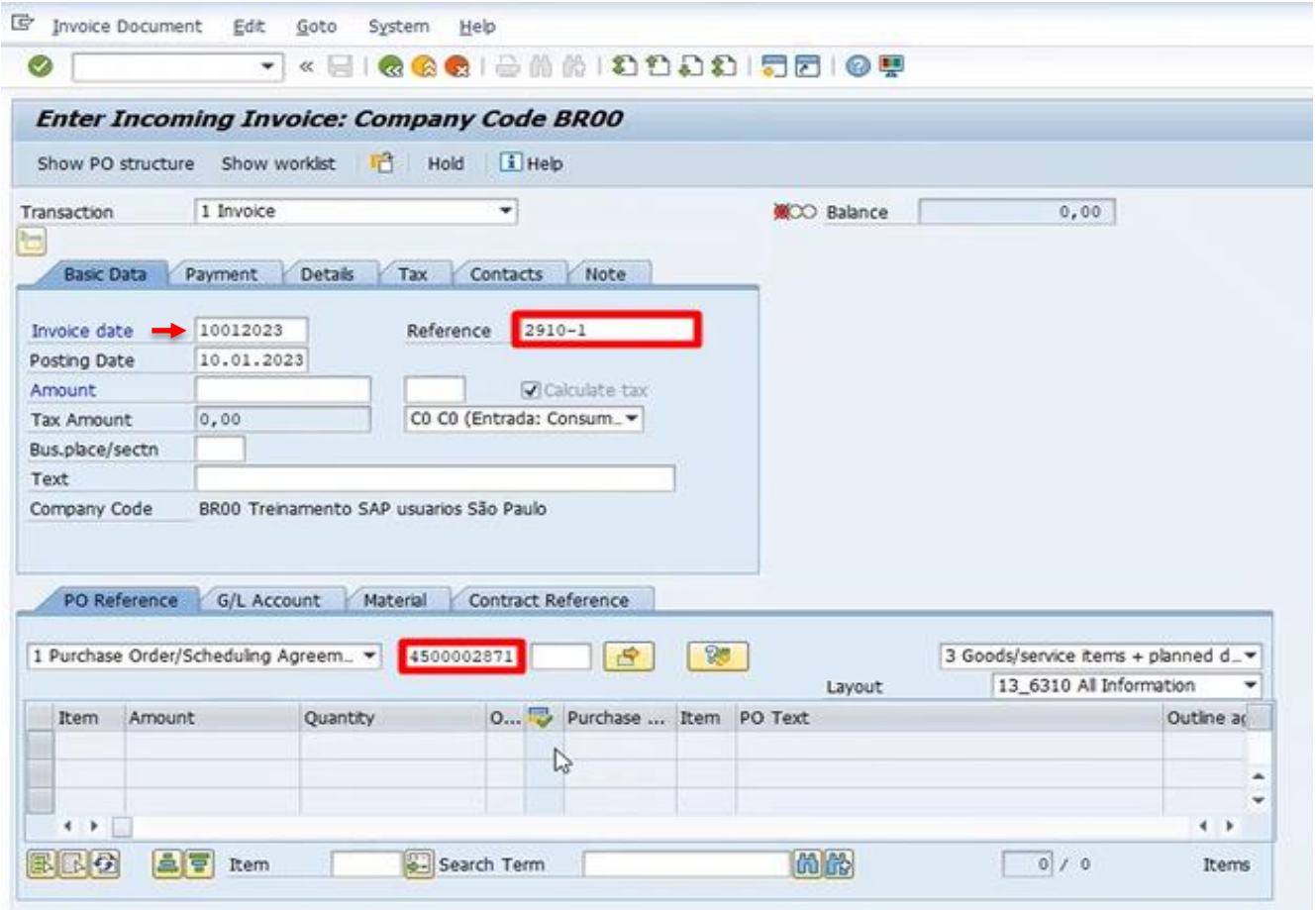

O sistema vai trazer várias informações, dentre elas o custo baseado na nota fiscal. Nessa tela para validar o processo retira o valor do **Balance** e inclui no **Amount.**

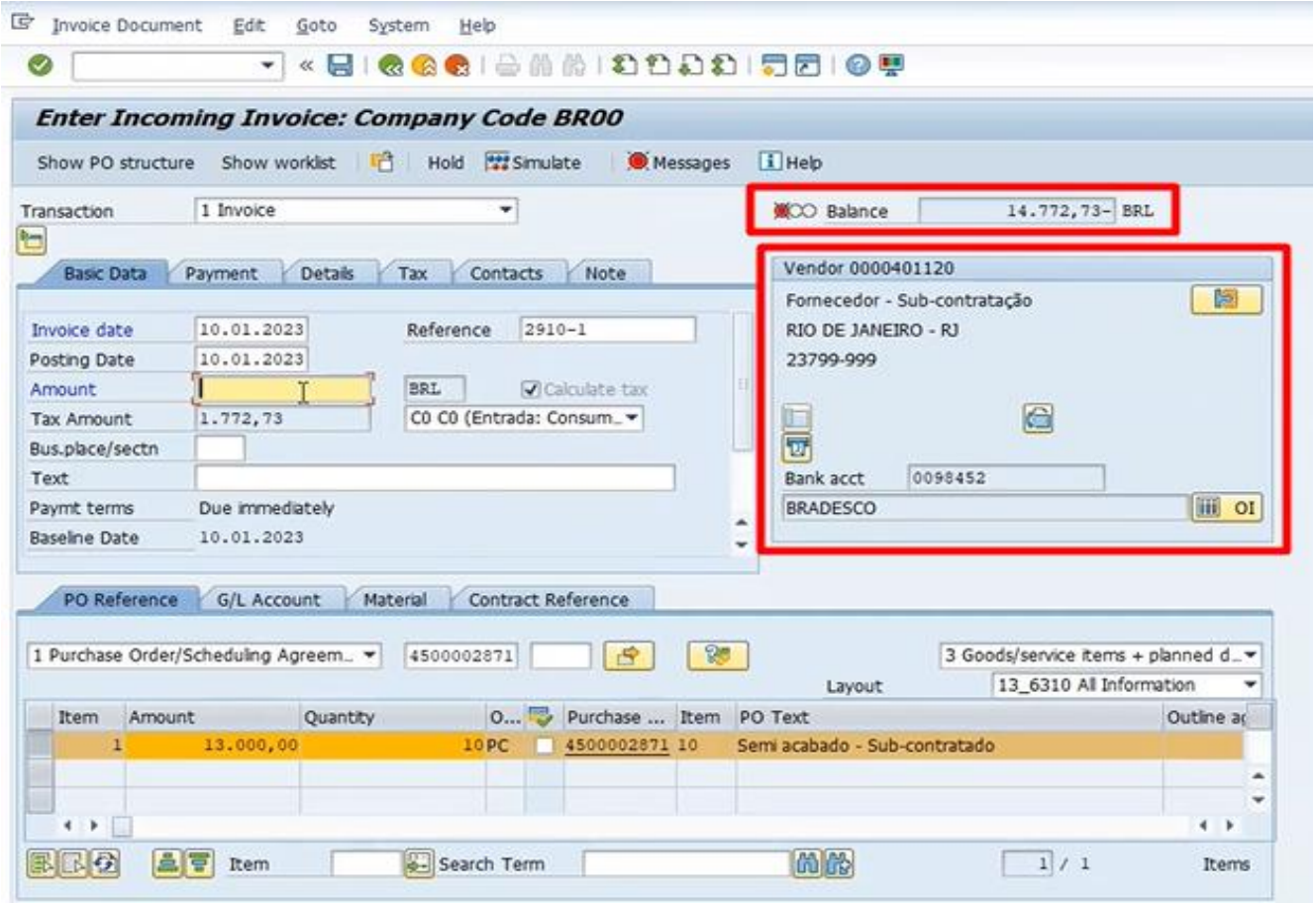

Observe que o status do Balance fica verde.

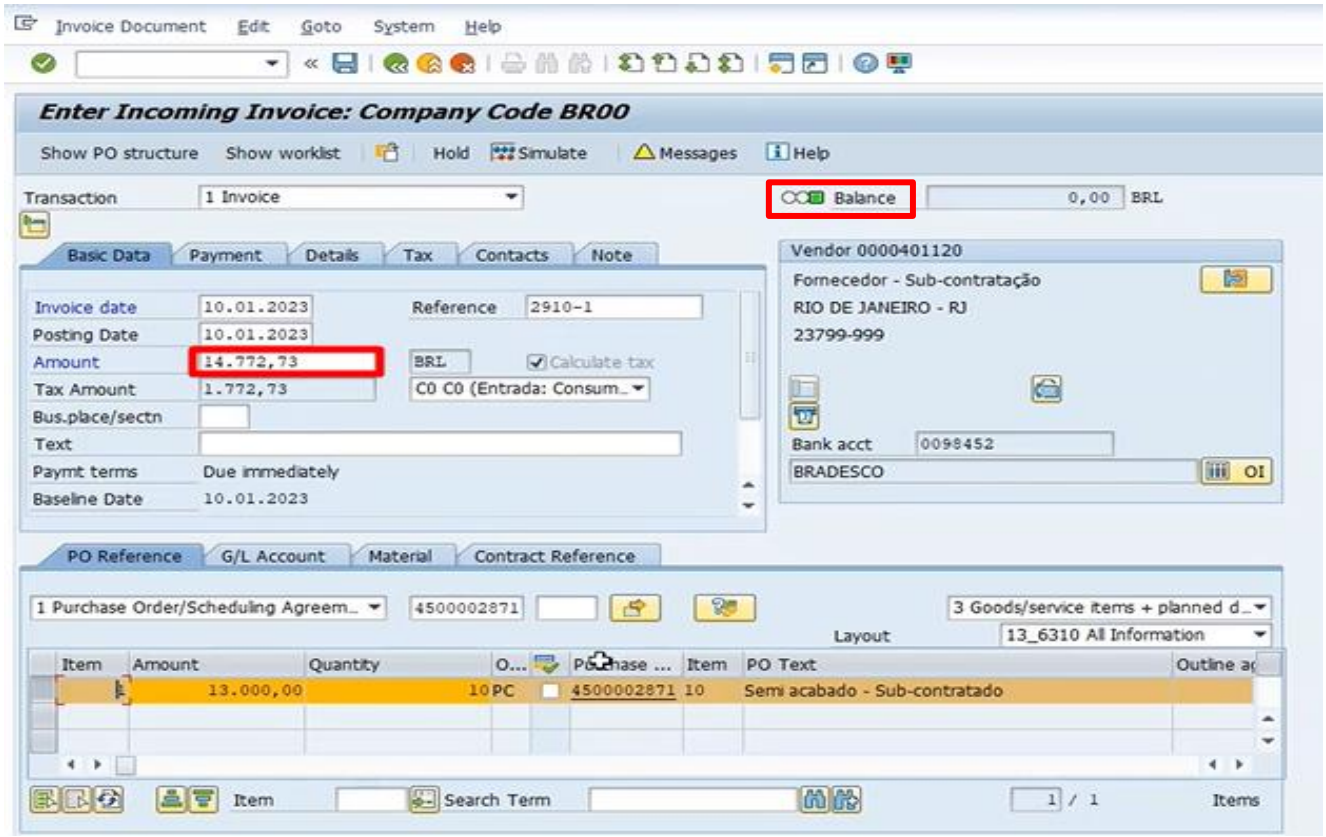

Nas demais abas verifica as informações. Na aba **Detals** informa o tipo da nota fiscal para visualizar e fazer a emissão.

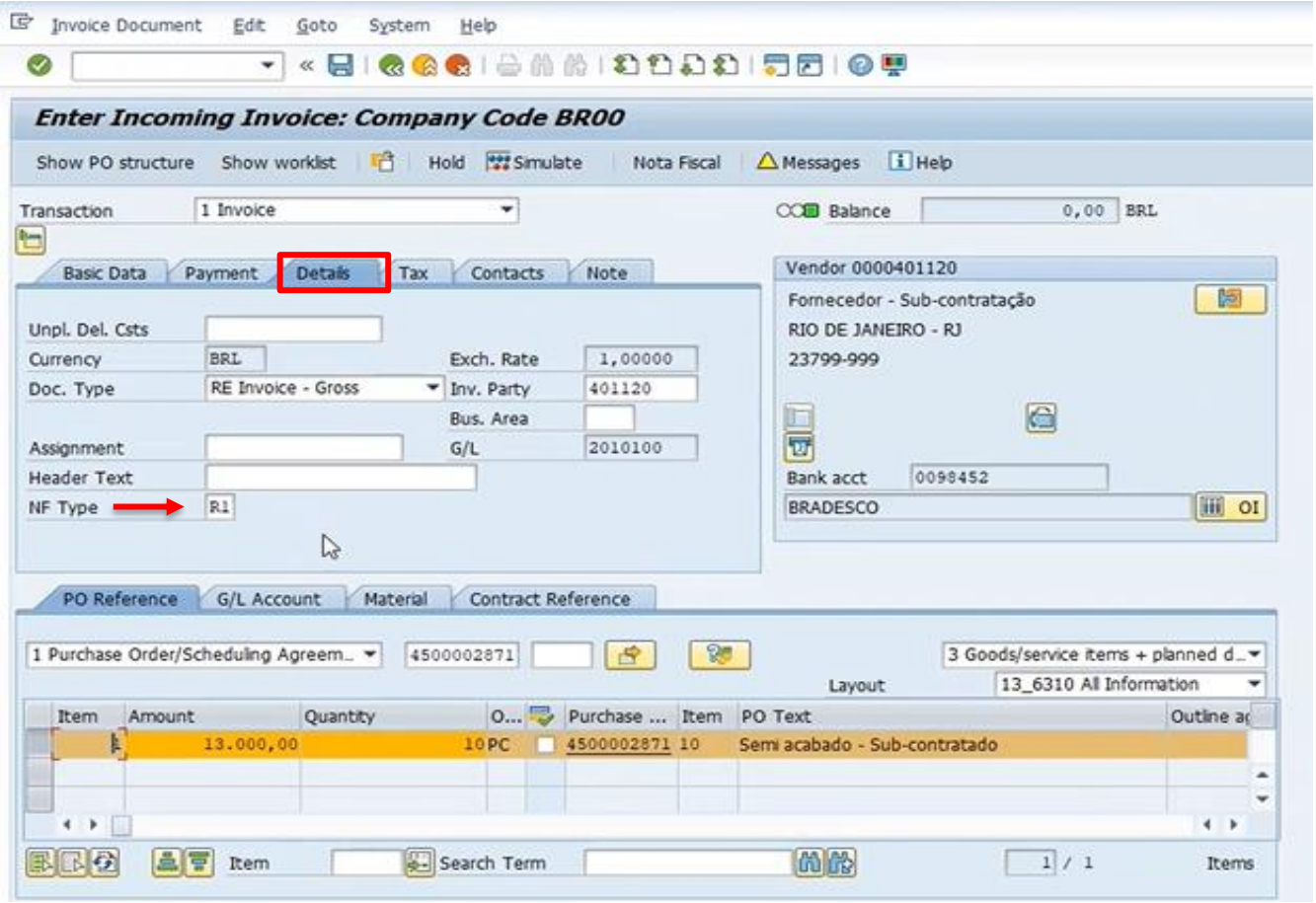

Na aba de Tax, vai trazer o IVA.

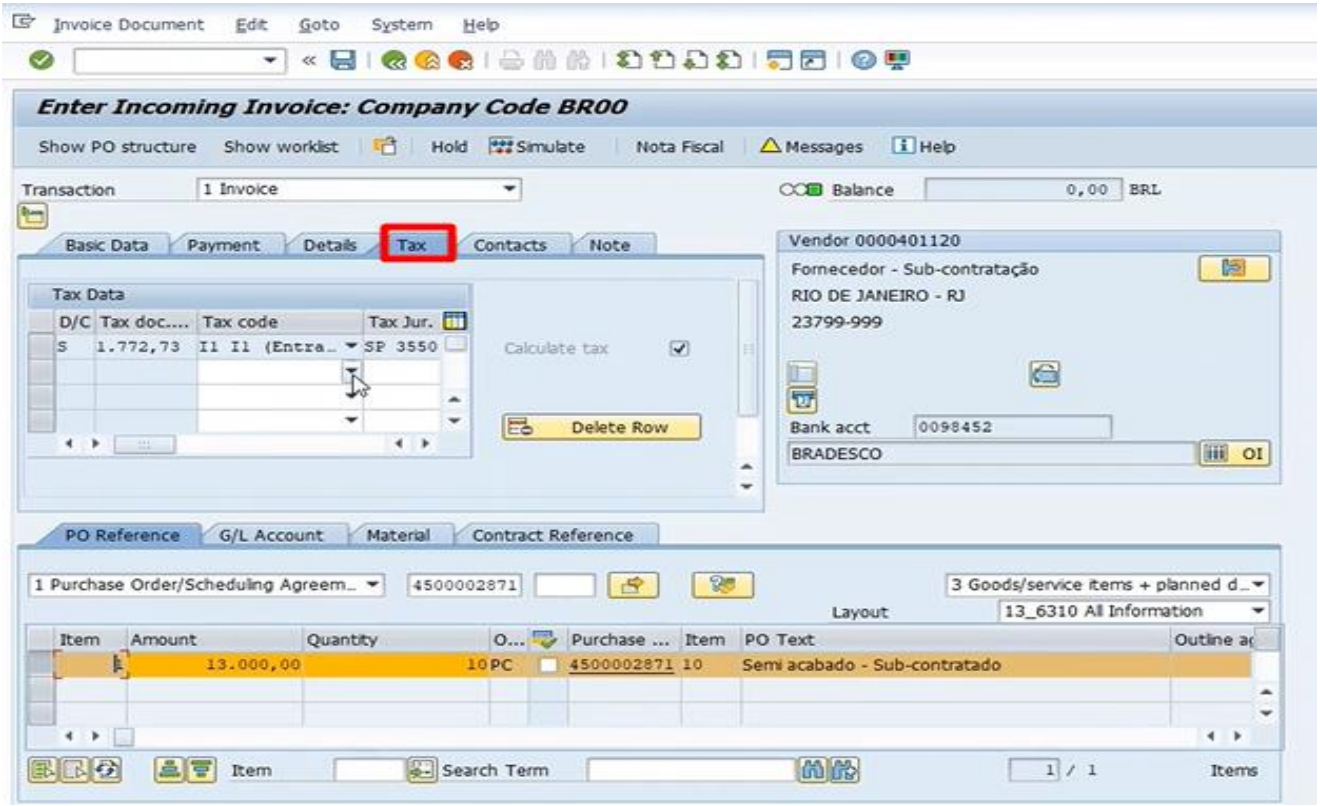

Seleciona o pedido, e para verificar se está tudo correto pressiona o ícone **Simulate,** para simular.

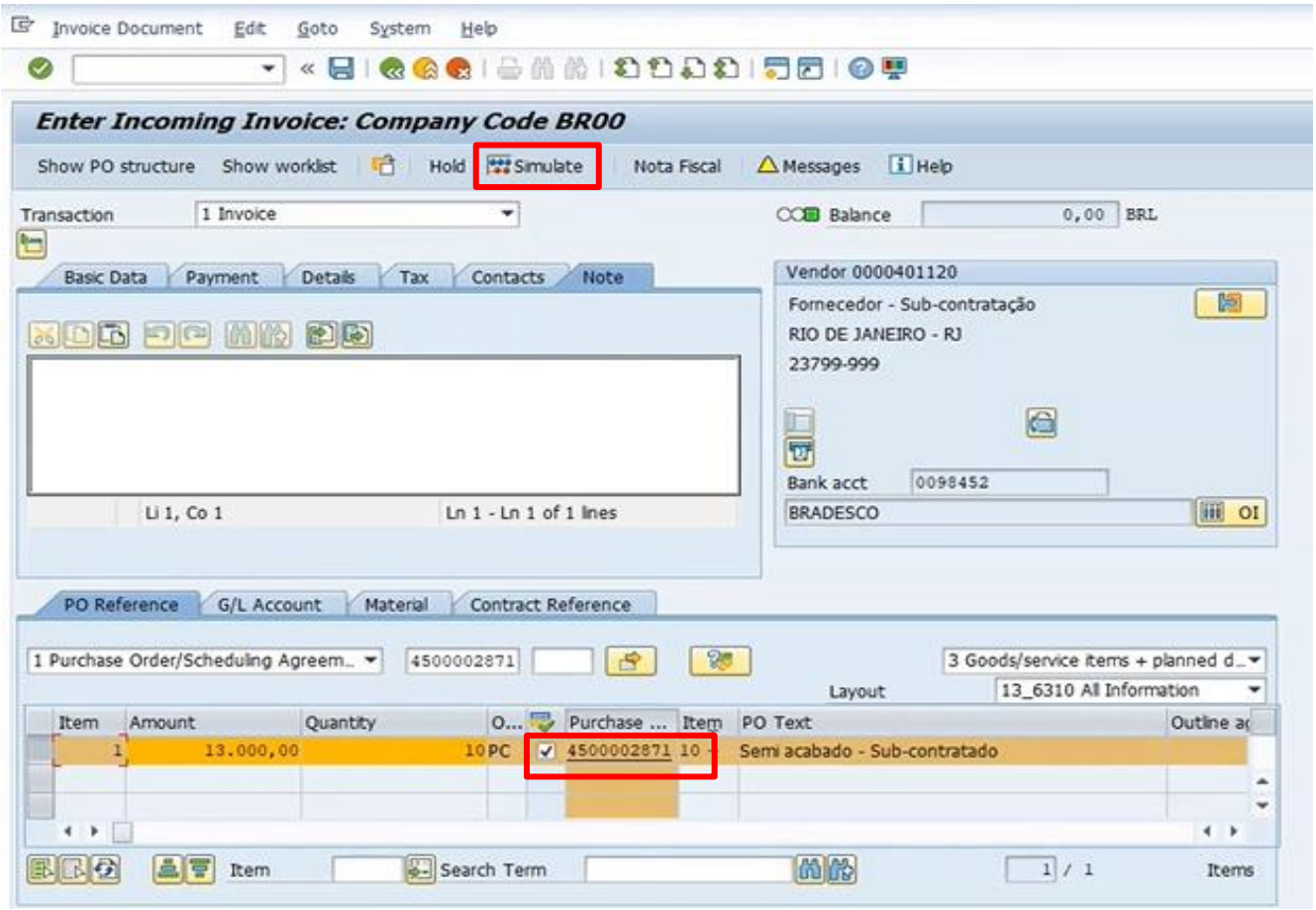

Dentro do processo de simulação, conseguimos verificar se todos os impostos estão corretos.

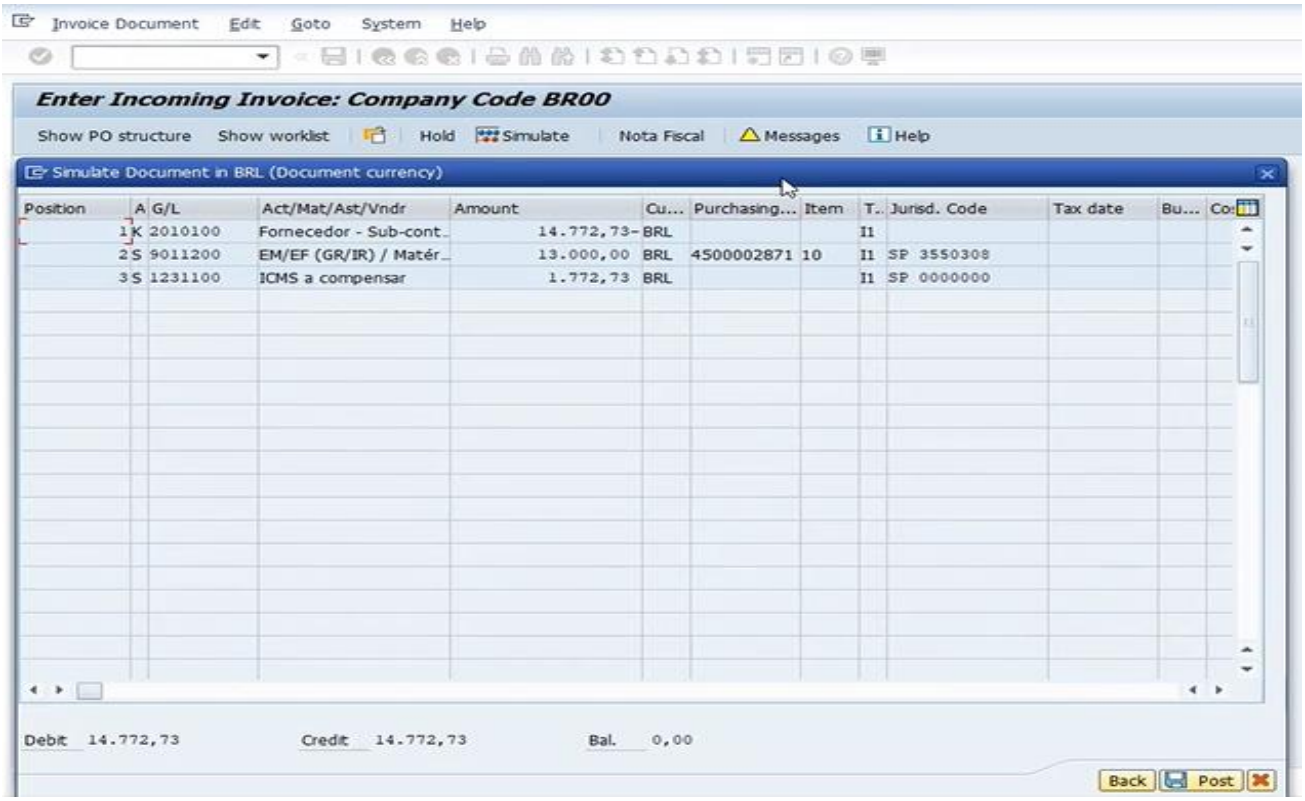

Voltando para tela inicial, é possível observar mais informações do parceiro.

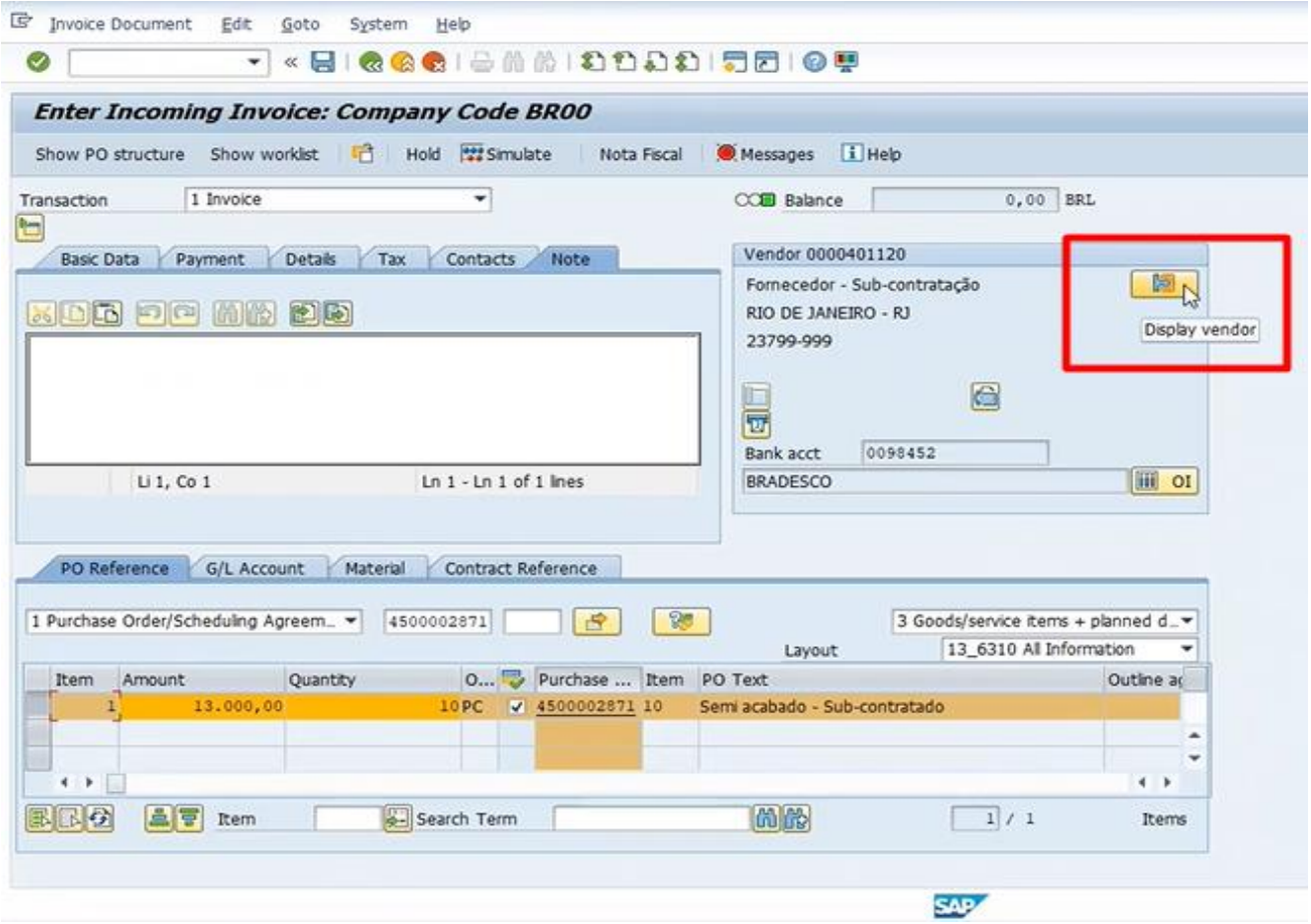

Informações do fornecedor.

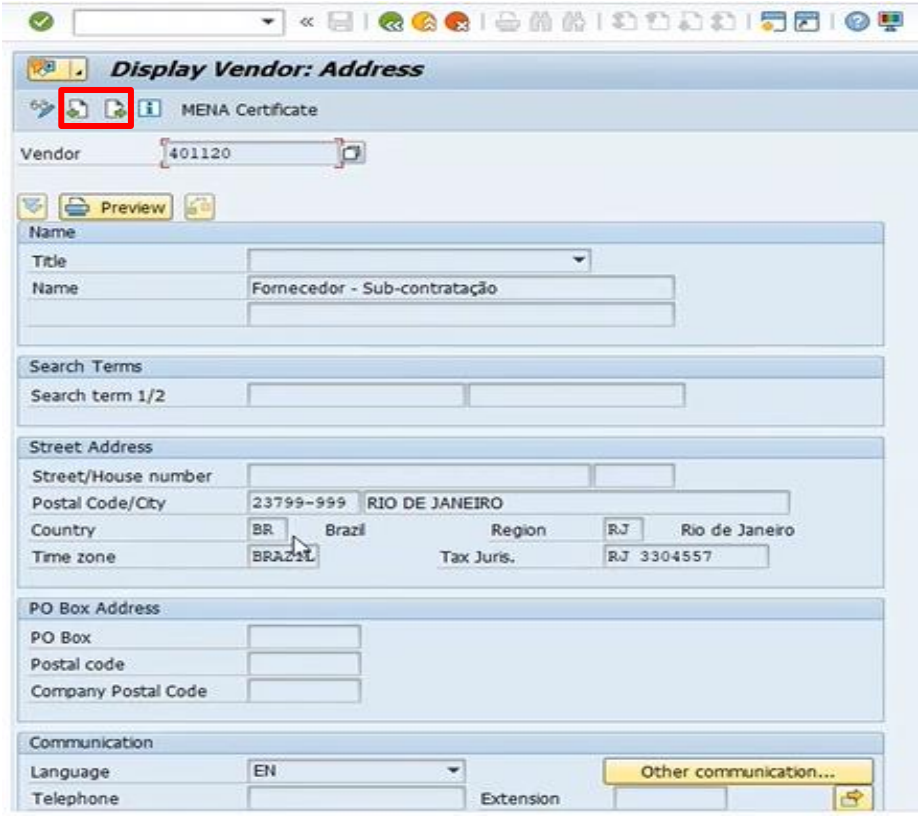

Volta e verifica as informações, nessa tela inicial é possível alterar a quantidade. Depois de checar todas as informações, SALVA para finalizar o processo.

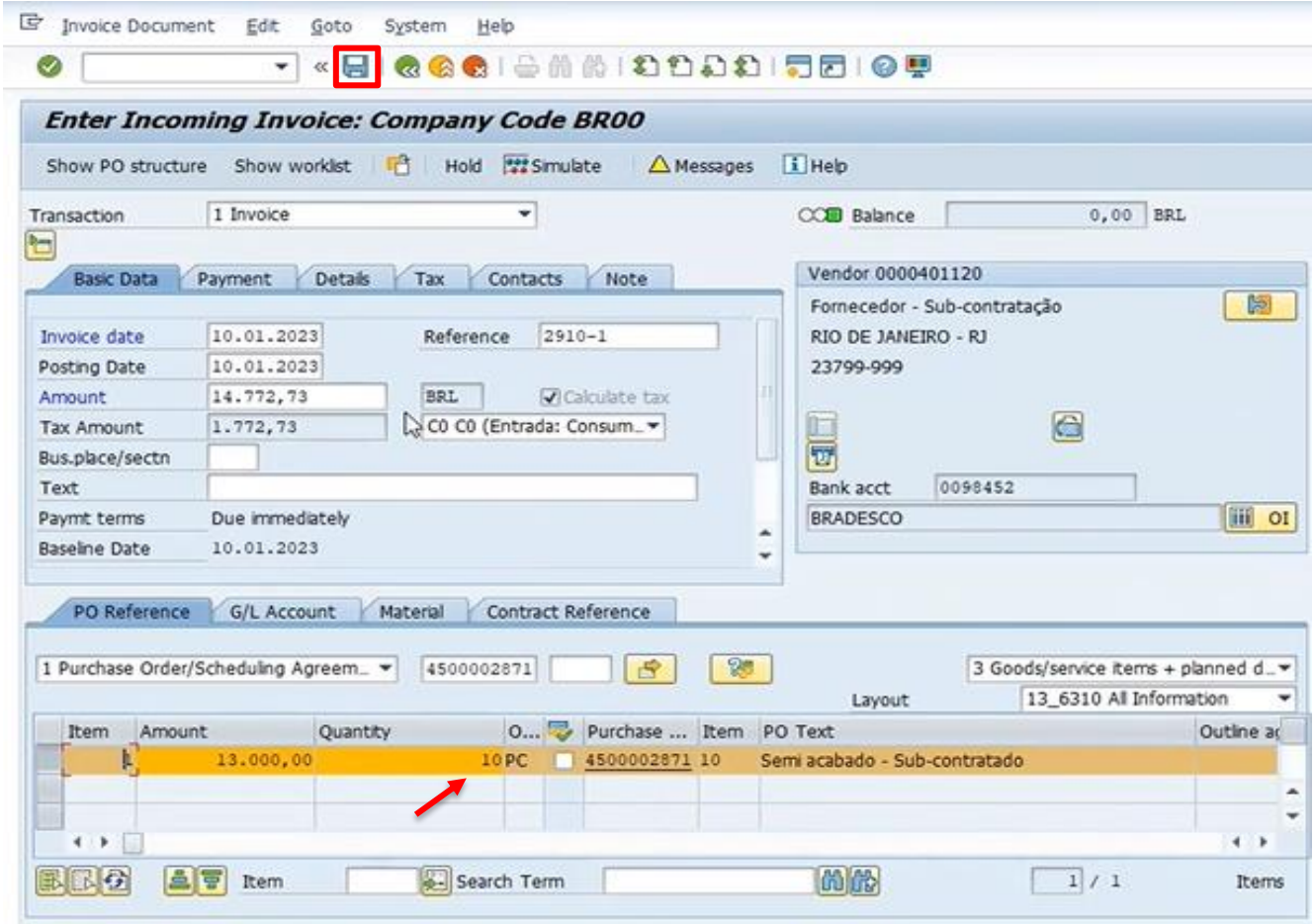

Aula Finalizada!

Até a próxima!